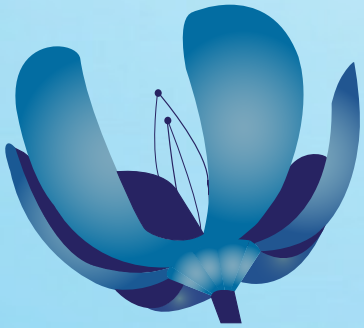

# BUESEG

BUENOS AIRES **SEDE DEL SEGURO MUNDIAL**

**ORGANIZA**

Asociación Argentina
de Productores
Asesores de Seguros

**INVITA**

CONFEDERACION PANAMERICANA
DE PRODUCTORES DE SEGUROS
COPAPROSE

# Bienvenidos a BUESEG 2019

*Buenos Aires será sede del Seguro Mundial con un evento que congregará a todo Iberoamérica.*

*Buenos Aires es una ciudad cosmopolita con una riqueza cultural única. Tango, fútbol, gastronomía y una vasta oferta cultural son algunas de las cualidades de la sede de este BUESEG 2019.*

*Buenos Aires es una ciudad hecha de contrastes, la cultura popular y la cultura sofisticada, lo tradicional y lo moderno, las religiones de siempre y los ídolos modernos. Nuestra ciudad está llena de vida e intensidad, enriquecida con historias que se comparten y entrelazan.*

*AAPAS quien cumple 60 años agrupando a los Productores Asesores de Seguros profesionales e independientes para la representación, defensa y promoción de sus intereses profesionales, les da la bienvenida a BUESEG 2019.*

*¡Los esperamos!*

*Comisión directiva*

# BUESEG

BUENOS AIRES **SEDE DEL SEGURO MUNDIAL**

## 3 DÍAS DE EVENTO

1/10 · 2/10 · 3/10

Hilton

## 20 PAÍSES MIEMBROS

## ENCUENTRO CON LOS REPRESENTANTES DEL MERCADO

(Organizadores, Cámaras,
Productores asesores de seguros)

## AGENDA DE ORADORES

Nacionales e internacionales

## FIESTA EXCLUSIVA 60 AÑOS AAPAS

HIPÓDROMO DE PALERMO

# Cronográma BUESEG 2019

## MARTES 1 DE OCTUBRE:

| | | |
|---|---|---|
| **9H** SALÓN QUEBRACHO I | Hilton | Reunión del consejo directivo COPAPROSE |
| **13H** SALÓN QUEBRACHO I | Hilton | Almuerzo comité ejecutivo |
| **15.30 A 17.30 H** SALÓN QUEBRACHO I | Hilton | Reunion comité tecnológico COPAPROSE |
| **20 H** TERRAZA I | Hilton | Cocktail bienvenida BUESEG 2019 |

## MIÉRCOLES 2 DE OCTUBRE:

| | | |
|---|---|---|
| **9.30 A 18 H** SALÓN PACÍFICO | Hilton | Congreso BUESEG 2019 |

## JUEVES 3 DE OCTUBRE:

| | | |
|---|---|---|
| **9.30 A 13 H** SALÓN PACÍFICO | Hilton | Congreso BUESEG 2019 |
| **20 H** TERRAZA I | HIPÓDROMO DE PALERMO | Fiesta aniversario AAPAS 60 AÑOS |

BUESEG

BUENOS AIRES **SEDE DEL SEGURO MUNDIAL**

## EL CLIENTE, EL NUEVO JEFE EN EL MERCADO DE SEGUROS, INNOVACIÓN E INSPIRACIÓN PARA MONTAR UNA NUEVA EXPERIENCIA DEL USUARIO.

### · GIULIO VALZ-GEN

I Presidente de la Asociación Peruana de Corredores de Seguros en APECOSE

**Perú**

### · DR. ÁNDRES VALDIVIESO

I Director de Innovación y Nuevos Negocios – Fundador de Anastasia.ia. Speaker TED Chile I

**Chile**

*Inteligencia Artificial aplicada a los negocios de Seguros, como se mejoran resultados con el uso inteligente de los datos.*

### · ELENA JIMENÉZ ANRADE

I Presidenta Consejo General de Colegios de Mediadores de Seguros I Presidenta entrante 2020 de WFII - WORLD FEDERATION OF INSURANCE INTERMEDIARIES I

**España**

*Agenda Mundial de la Federación mundial de intermediarios de seguros.*

### · PABLO ROSSI

I Periodista Político - Radio Mitre y Animales Sueltos I

**Argentina**

BUESEG

BUENOS AIRES **SEDE DEL SEGURO MUNDIAL**

## EL CLIENTE, EL NUEVO JEFE EN EL MERCADO DE SEGUROS, INNOVACIÓN E INSPIRACIÓN PARA MONTAR UNA NUEVA EXPERIENCIA DEL USUARIO.

### · ARMANDO VIRGILIO

I Presidente FENACOR Federación Nacional de Productores de Seguros Privados y de Reaseguros, ex Superintendente de seguros de Brasil y ex Diputado Nacional I

Brasil

*Modelo actual de representación de 95000 productores de seguros en Brasil.*

### · FRANCISCO MACHADO

I Presidente COPAPROSE, Confederación Panamericana de Productores de Seguros I

Venezuela

### · ROMÁN MESTRE

I Director de desarrollo de negocio en Easytech Global I

España

*Reasearch de plataformas Insurtech en el Mundo, como cambiará el negocio de seguros en los próximos 5 años.*

### · DR. FABRICIO BALLARINI

I Licenciado en Ciencias Biológicas, investigador del Conicet en el Laboratorio de Memoria del Instituto de Biología Celular y Neurociencias I

Argentina

## INSCRIPCIONES

VALORES

Asistentes hasta el 5 de septiembre USD 450 *

Asistentes después del 6 de septiembre USD 500*

Acompañantes USD 300**

Socios AAPAS (70% desc) USD 135*

Delegaciones + de 5 asistentes (10% desc) USD 405*

*Contempla Cóctel apertura/Jornada académica/Fiesta 60 años AAPAS

**Contempla Cóctel apertura/Fiesta 60 años AAPAS

## ALOJAMIENTO

Hotel Sede del Evento:

Hilton Hotel. Tarifa preferencial Habitación Deluxe Matrimonial USD 250 + IVA (21%)* con desayuno incluido x noche por Habitación contratando a través de la Agencia Oficial ViajoBien.

*Tarifa válida del 1 al 3 de octubre de 2019.*

En caso de ocupación doble se deberá adicionar USD 20 + IVA (21%)*

El IVA a los visitantes del exterior se les reintegrará, ver condiciones con la agencia. *

BUESEG

BUENOS AIRES SEDE DEL SEGURO MUNDIAL

AerolíneasArgentinas

**Transportador oficial del Congreso**
**BUESEG 2019 y FIESTA 60 AÑOS AAPAS**

Código del evento: PRF18
(Validez del viaje: Del 25 de Septiembre al
08 de Octubre de 2019)

viajobien.com

**Agencia de Turismo Oficial**

Paquetes  Inscripción/ Alojamiento/ traslados desde y hacia el aeropuerto y excursiones

https://www.viajobien.com/paquetes/landing/bueseg

---

**Mail de contacto:**

**info@bueseg.com**

BUESEG
BUENOS AIRES SEDE DEL SEGURO MUNDIAL

BUESEG
BUENOS AIRES SEDE DEL SEGURO MUNDIAL
www.bueseg.com